

Giulia Focante

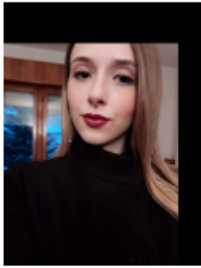

Informazioni di contatto

Email: giulia.focante1996@gmail.com

Indirizzo: Via Giuseppe Garibaldi n.157

Telefono:3391604086

Data di nascita:28 giugno 1996

Nazionalità:Italiana

DESCRIZIONE

Sin dai tempi delle scuole ho considerato l'Educazione come fondamentale per la crescita di una società, in particolar modo porre il focus sui minori. Come dice la pedagoga Maria Montessori il bambino è una "Mente Assorbente", è capace di acquisire informazioni stimolato dall'ambiente che lo circonda. E',pertanto,fondamentale creare un contesto scolastico ,e non solo, in cui tutti i bambini e quindi i futuri adulti possano esprimere al massimo il proprio potenziale.

ESPERIENZA

Gennaio 2022

Educatore

COSTESS Società Cooperativa Sociale Onlus

Mansione di educatore e sostegno alle funzioni genitoriali.

Jesi

Educatore

Ott 2020- Apr 2021

COOSS Marche Cooperativa Sociale Onlus

Organizzazione e gestione dei progetti educativi e riabilitativi all'interno dei servizi socio-educativi, destinati a persone in difficoltà: minori, disabili, autismo infantile e DSA.

Jesi

Volontariato

Gen 2019- Gen 2020

Servizio Civile presso Biblioteca Comunale Planetiana

Monte Roberto

Stage Universitario

Ago 2018- Ott 2018

Paides: comunità educativa di Monte Roberto

Affiancamento agli educatori nell'assistenza ai bambini nella fascia d'età dai 2 ai 13 anni, minori e vittime di maltrattamento. Somministrazione dei pasti. Consultazione di documenti privati relativi a singoli casi particolari.

Albania

Volontariato

Luglio 2014

Convento di Mammuras- Albania

Assistenza ai bambini orfani e organizzazione di attività ludiche. Aiuto nella ricostruzione dell'edificio destinato allo studio di lingua e matematica per le fasce più povere.

Jesi

Alternanza scuola-lavoro

Mag 2014- Giu 2014

Scuola dell'Infanzia Gola della Rossa

Affiancamento alle insegnanti nelle attività educative e formative ai bambini. Lettura dei testi.

Jesi

Mag 2013- Giu 2013

Alternanza scuola-lavoro

Scuola d'Infanzia Gola della Rossa

Affiancamento alle insegnanti nelle attività educative e formative ai bambini. Lettura dei testi.

ISTRUZIONE

Set 2009- 2015

Scienze Umane

Istituto Liceo Classico V.E. II – Indirizzo Scienze Umane

LINGUE

Inglese: livello intermedio

Spagnolo: livello intermedio

COMPETENZE

Capacità di osservazione dei comportamenti degli utenti finalizzata alla conferma di una possibile diagnosi;

Capacità di attivare le metodologie educative espresse nel progetto formativo del singolo;

Autorizzazione al trattamento dei dati personali ai sensi del D. Lgs.196/2003



Ministero della Giustizia

Sistema Informativo del Casellario Certificato del Casellario Giudiziale (ART. 24 D.P.R. 14/11/2002 N.313)

CERTIFICATO NUMERO: 8019/2022/R

Al nome di:

Cognome **FOCANTE**
Nome **GIULIA**
Data di nascita **28/06/1996**
Luogo di Nascita **JESI (AN) - ITALIA**
Sesso **F**

sulla richiesta di:
per uso:

INTERESSATO
RIDUZIONE DELLA META' DELL'IMPOSTA DI BOLLO E DIRITTI: PER ESSERE ESIBITO IN
OCCASIONE DI CANDIDATURA ELETTORALE (ART. 1 COMMA 14 LEGGE 3/2019)

Si attesta che nella Banca dati del Casellario giudiziale risulta:

NULLA

ESTRATTO DA: CASELLARIO GIUDIZIALE - PROCURA DELLA REPUBBLICA PRESSO IL TRIBUNALE DI ANCONA

ANCONA, 17/05/2022 12:11

IL RESPONSABILE DEL SERVIZIO CERTIFICATIVO



Il presente certificato non può essere prodotto agli organi della pubblica amministrazione o ai privati gestori di pubblici servizi della Repubblica Italiana (art. 40 D.P.R. 28 dicembre 2000, n. 445), fatta salva l'ipotesi in cui sia prodotto nei procedimenti disciplinati dalle norme sull'immigrazione (d.lgs. 25 luglio 1998, n. 286). Il certificato è valido se presentato alle autorità amministrative straniere.



**** AVVERTENZA ****

Certificato del casellario giudiziale - (ART. 24 D.P.R. 14/11/2002 N.313) - al nome di:

Cognome	Nome	Luogo di Nascita	Data di nascita	Sesso	Paternità	Codice Fiscale
FOCANTE	GIULIA	JESI	28/06/1996	F		FCNGLI96H68E388E

Si attesta che nella Banca dati del Casellario Europeo NULLA risulta.

IL CANCELLIERE
Paolo ASCI